

Trade Binary Options dengan bantuan indikator Ichimoku Kinko Hyo

Sedikit background tentang indikator Ichimoku, indikator ini pertama kali diciptakan oleh seorang warga Jepang. Orang Jepang dikenal akan keuletan dan kemampuan untuk menciptakan produk berkualitas bagus, jadi bisa dijamin, indikator Ichimoku ini pun dijamin bisa membuat Anda mendapat profit untuk trade binary!

STEP ① : Seperti apa sih indikator Ichimoku Kinko Hyo?

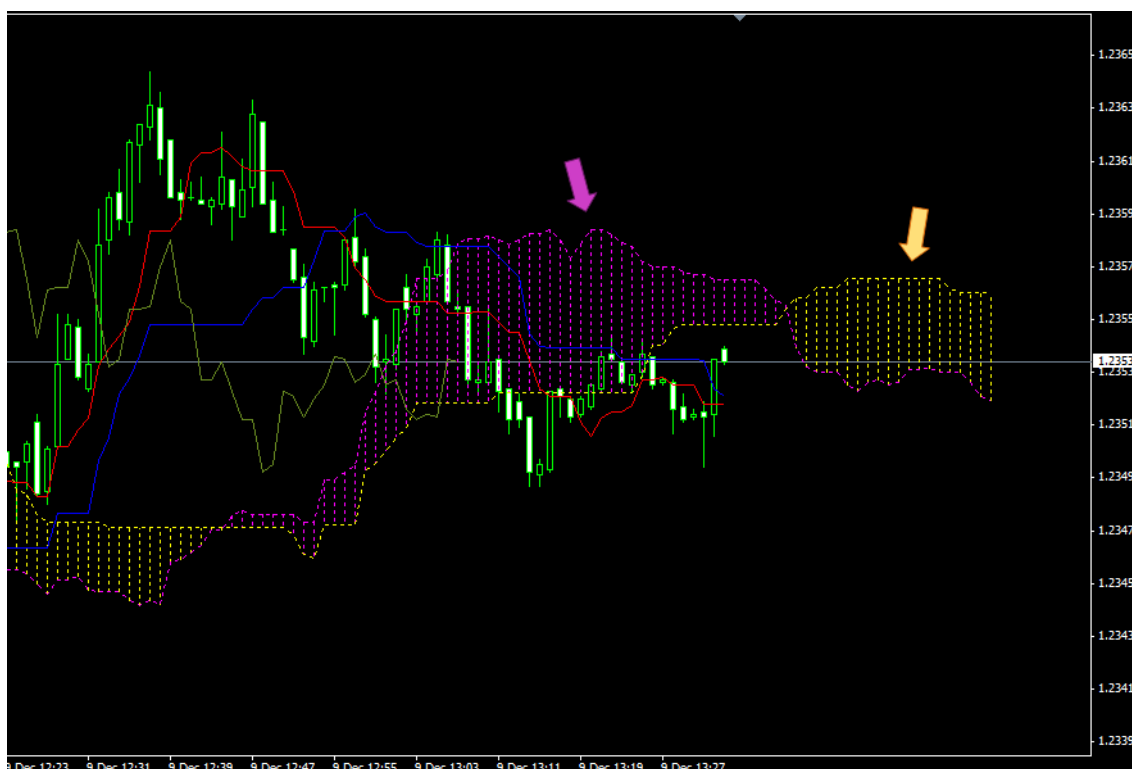

Bagi Anda yang merasa indikator di atas sangat rumit untuk dipahami, JANGAN KHAWATIR karena yang perlu Anda perhatikan adalah area bergaris ungu dan kuning yang disebut sebagai “awan” (lihat tanda anak panah).

STEP ② : Sinyal untuk trade di Binary Options

Sinyal untuk open posisi di Binary Options akan muncul setelah Anda memastikan 2 poin di bawah ini:

1. Awan 1 (ungu) berpotongan dengan Awan 2 (kuning)
2. Candlestick berada di ATAS atau BAWAH garis-garis awan

Setelah syarat 2 poin di atas terpenuhi, Anda akan mendapatkan sinyal trading

sebagai berikut:

- ☆ Awan 1 dan awan 2 berpotongan + Candlestick di area di atas awan = HIGH
- ☆ Awan 1 dan awan 2 berpotongan + Candlestick di area di bawah awan = LOW

STEP ③ : Contoh trading binary dengan indikator Ichimoku

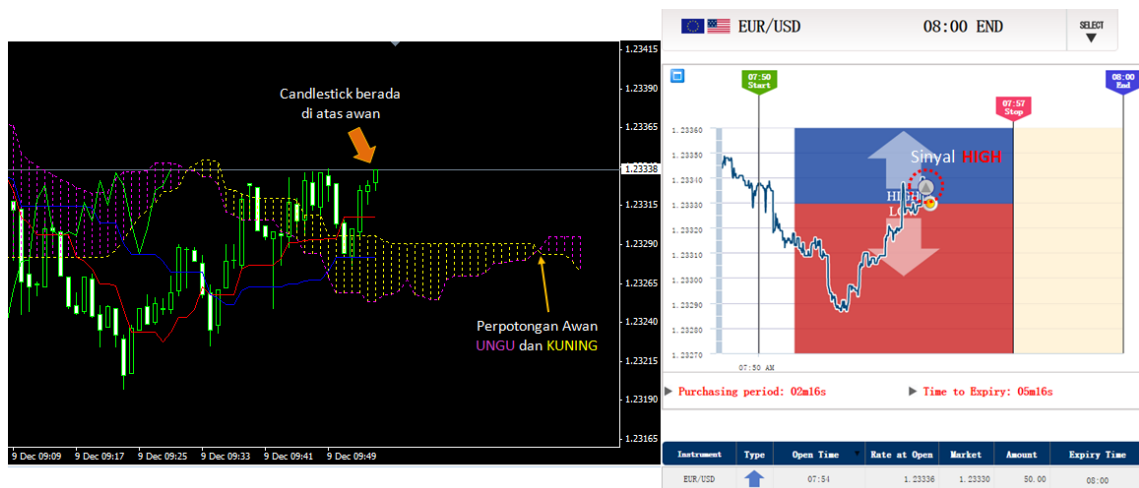
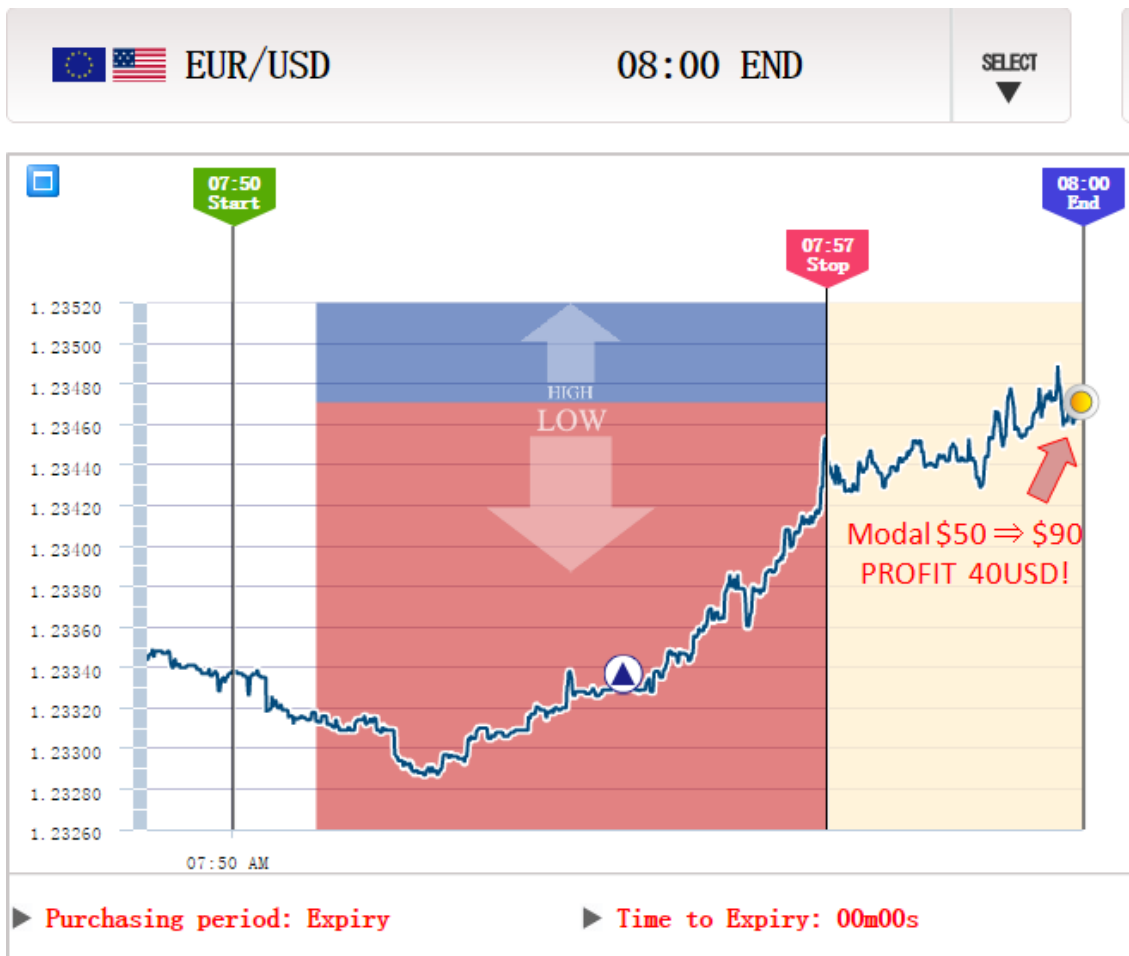

Chart MT4 sebelah kiri menunjukkan sinyal BUY (2 awan berpotongan dan candlestick di area di atas awan). Oleh karena itu pilih arah trade HIGH di Binary Options.



Instrument	Type	Open Time	Rate at Open	Market	Amount	Expiry Time
EUR/USD	↑	07:54	1.23336	1.23471	50.00	08:00

Ada 2 hal penting yang perlu diperhatikan ketika menggunakan strategi ini:

1. Gunakan chart MT4 dengan time frame M1 (1 menit)
2. Tunggu beberapa saat setelah Awan 1 dan Awan 2 berpotongan, baru open posisi!

****Bagi yang tidak tahu cara untuk memasang indikator Ichimoku di MT4****

Toolbar MT4 klik **Insert** ⇒ **Indicators** ⇒ **Trend** ⇒ **Ichimoku Kinko Hyo**

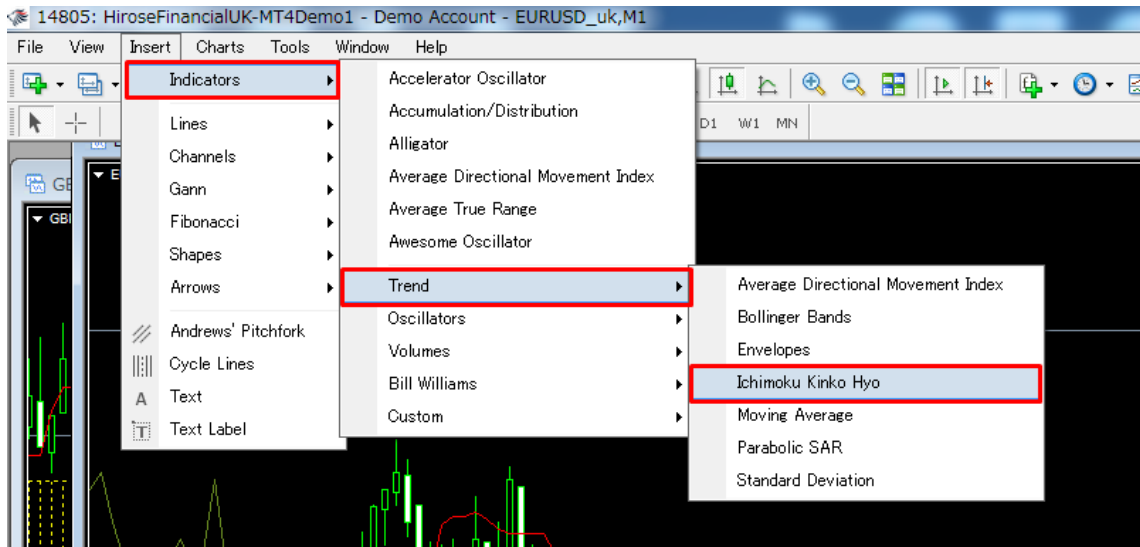

Kalau belum punya platform MT4, [download MT4 dari halaman ini!](#)