

### Trade dengan Oscillators: Indikator CCI

Commodity Channel Index (CCI) adalah indikator jenis oscillators, yang berarti sinyal trading muncul atas dasar market sedang keadaan *overbought* atau *oversold*. **Overbought** adalah keadaan dimana terlalu banyak trader yang ambil posisi BUY sehingga market terus naik melebihi batas normal.

**Oversold** adalah keadaan dimana terlalu banyak trader yang ambil posisi SELL, sehingga market terus turun melebihi batas normal.

Jika prinsip ini dipraktekkan di Binary Options:

Market Overbought ⇒ berpotensi untuk berbalik turun ⇒ pilih **LOW**

Market Oversold ⇒ berpotensi untuk berbalik naik ⇒ pilih **HIGH**

Tampilan CCI di platform MT4

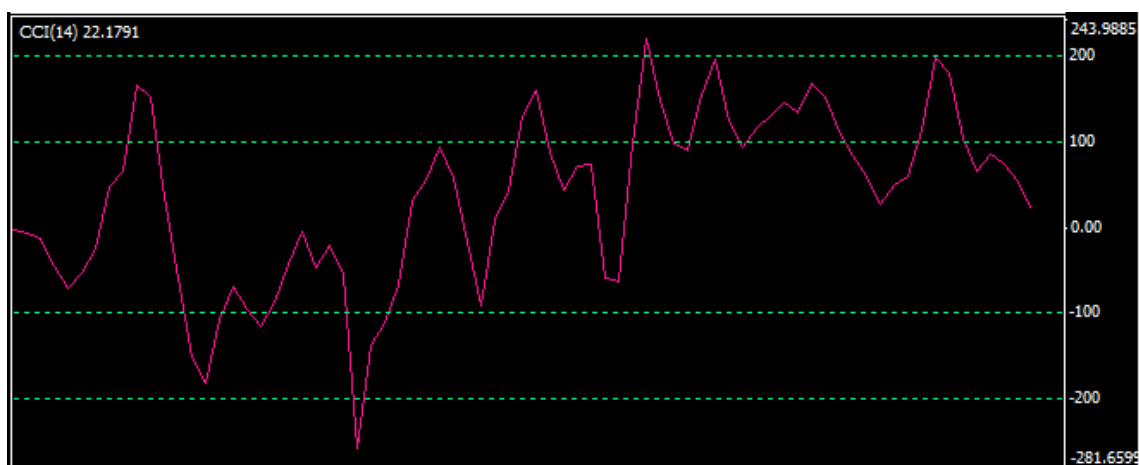

Garis batas **+100** dan **-100** adalah penanda keadaan *overbought* dan *oversold*.

Garis CCI di atas batas **+100** ⇒ Market **overbought**

Garis CCI di bawah batas **-100** ⇒ Market **oversold**

Namun demikian, syarat overbought/oversold yang di atas saja tidak cukup akurat, karena market terkadang bisa terus menembus batas **+100** / **-100** dan tidak kunjung berbalik arah. Untuk mengatasi masalah ini, gunakan garis batas **+200** dan **-200** sebagai patokan mulai trading di Binary!

Strategi trade dengan CCI di Binary:

- Jika garis CCI menyentuh/mendekati batas **+200** dan mulai berbalik turun ⇒ **LOW**
- Jika garis CCI menyentuh/mendekati batas **-200** dan mulai berbalik naik ⇒ **HIGH**

Contoh trading di EUR/USD (chart TF M5)

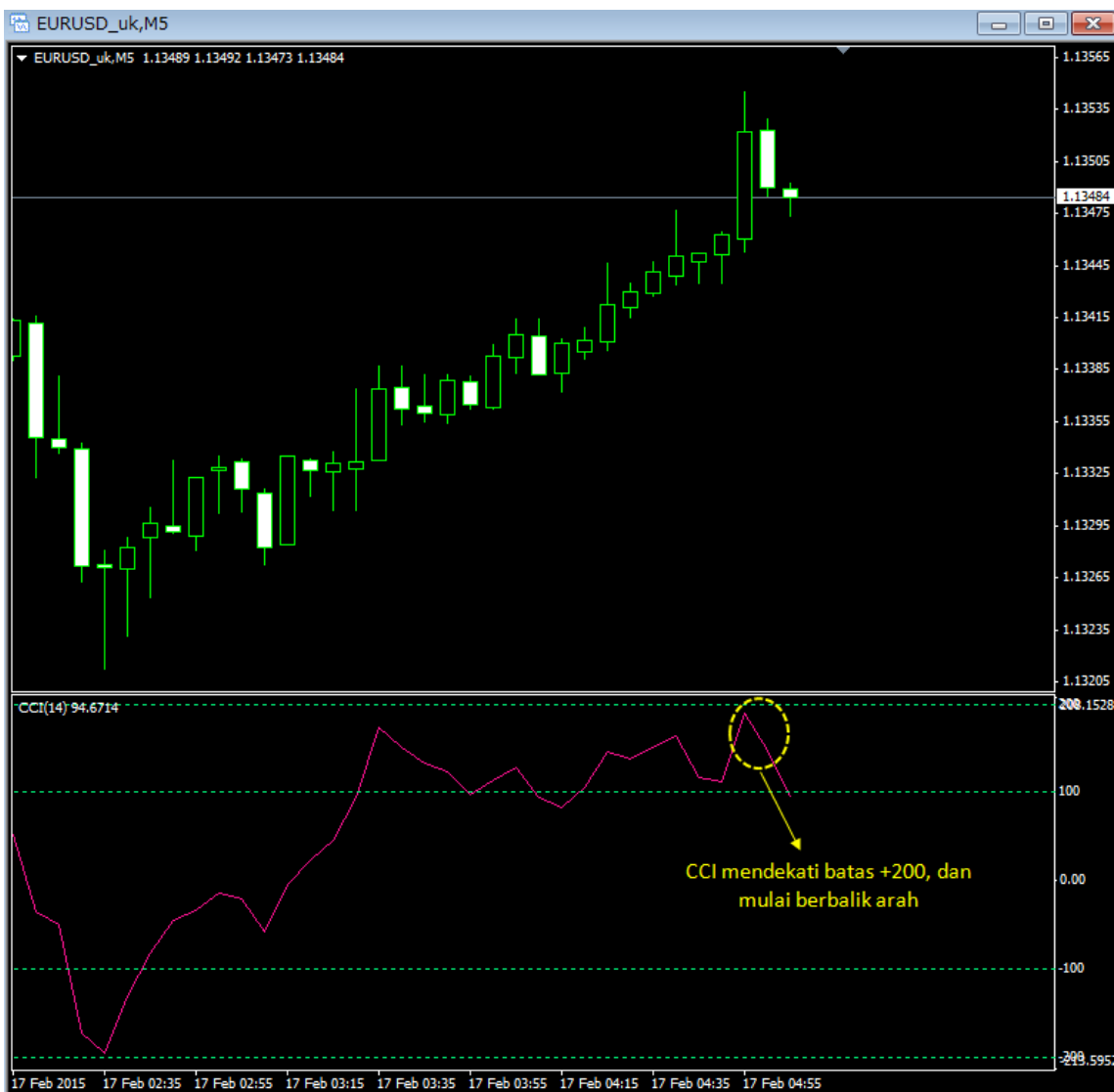

Signal dari indikator CCI di atas adalah **LOW** di Binary Options. Lalu hasil tradingnya...

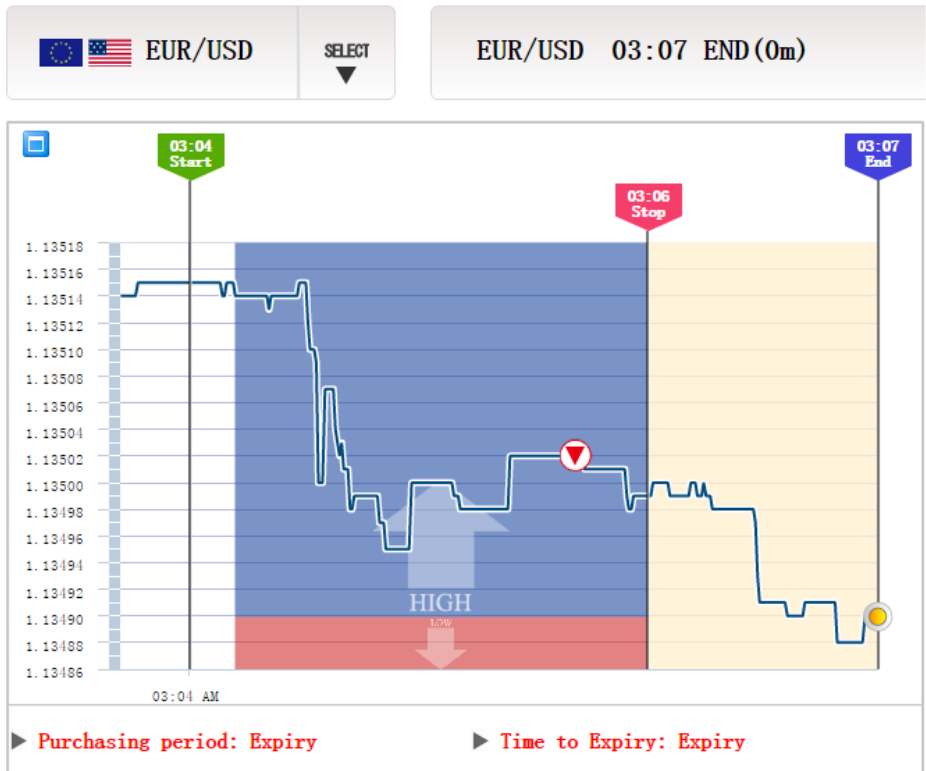

Open Date/Time	Instrument	Type	Open Rate	Status	Purchase Amount	Payout	Close Rate	Expiry Date/Time
17/02/2015 03:05	EUR/USD	↓	1.13502	Expired	10.00	17.00	1.13490	17/02/2015 03:07

Modal \$10 ⇒ \$17  
PROFIT \$7 dalam 2 menit!!

Trade sukses, dan PROFIT! 😊

Cara memasukkan indikator CCI ke platform MT4:

Toolbar Menu **Insert** ⇒ **Indicators** ⇒ **Oscillators** ⇒ **Commodity Channel Index**

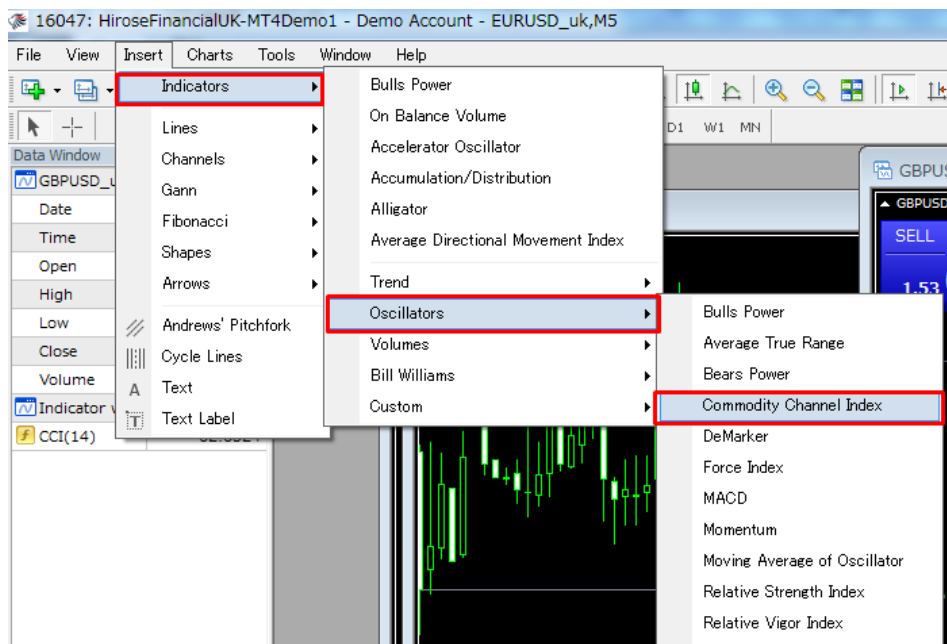

Pilih tab **Levels**, lalu klik **Add** untuk menambahkan garis batas baru

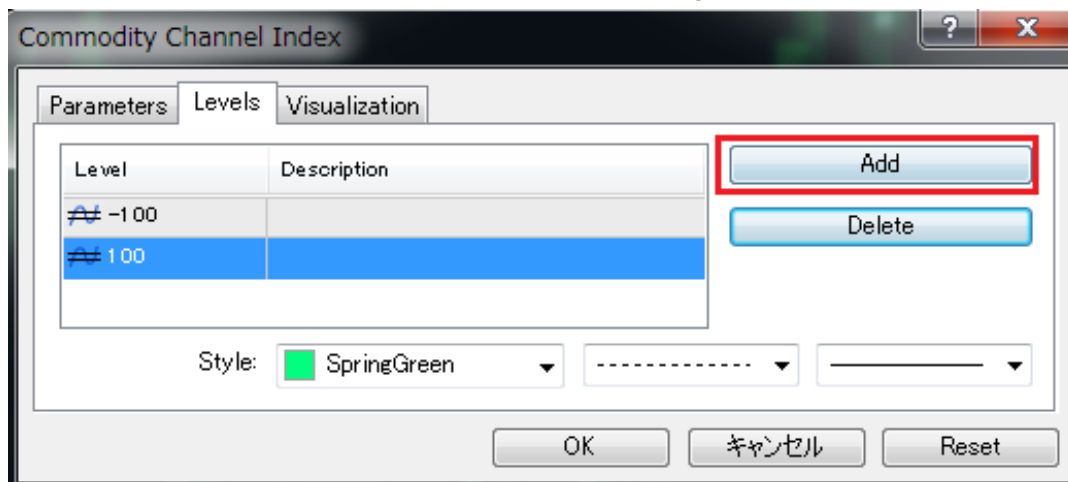

Masukkan angka +200 untuk menambahkan garis batas +200. Ulang prosedur yang sama untuk menambah garis batas -200

