

Strategi populer untuk trade Binary: Relative Strength Index

Strategi trading dengan indikator RSI ini mirip dengan strategi Stochastic, karena kedua indikator ini sama-sama berjenis *oscillators*. Indikator jenis *Oscillators* mendapat sinyal trading dari keadaan market, apakah sedang *overbought* atau *oversold*.

Market *overbought* \Rightarrow market naik melebihi batas normal \Rightarrow berpotensi berbalik turun

Market *oversold* \Rightarrow market turun melebihi batas normal \Rightarrow berpotensi berbalik naik

Yuk langsung kita lihat bagaimana tampilan indikator RSI di chart MT4!

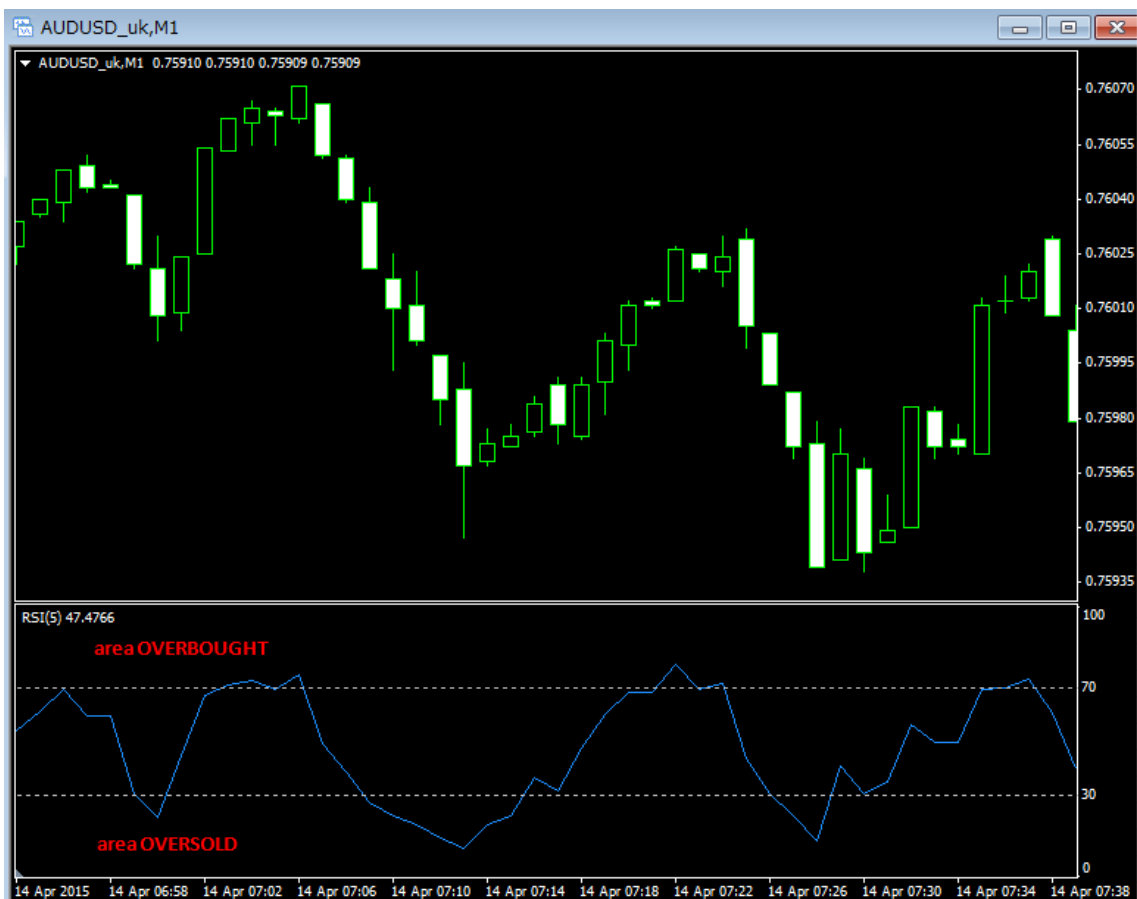

Skala garis RSI berkisar dari dari angka 1 – 100, diantaranya yang perlu Anda perhatikan adalah:

Area > 70 = area overbought

Area < 30 = area oversold.

Area antara $30 \sim 70$ = market dalam keadaan datar, tidak dianjurkan untuk trade

Dengan menerapkan prinsip *overbought* dan *oversold* yang dijelaskan di atas, maka sinyal trading RSI akan muncul jika:

- Garis RSI berada di area > 70 (*overbought*) dan mulai berbalik turun \rightarrow pilih **LOW**
- Garis RSI berada di area < 30 (*oversold*) dan mulai berbalik naik \rightarrow pilih **HIGH**

Semakin tinggi (atau semakin rendah) garis RSI, berarti tekanan *overbought* (atau *oversold*) semakin kuat, dan kemungkinan harga berbalik arah semakin besar \rightarrow sinyal yang muncul lebih akurat!

Praktek trading dengan indikator RSI:

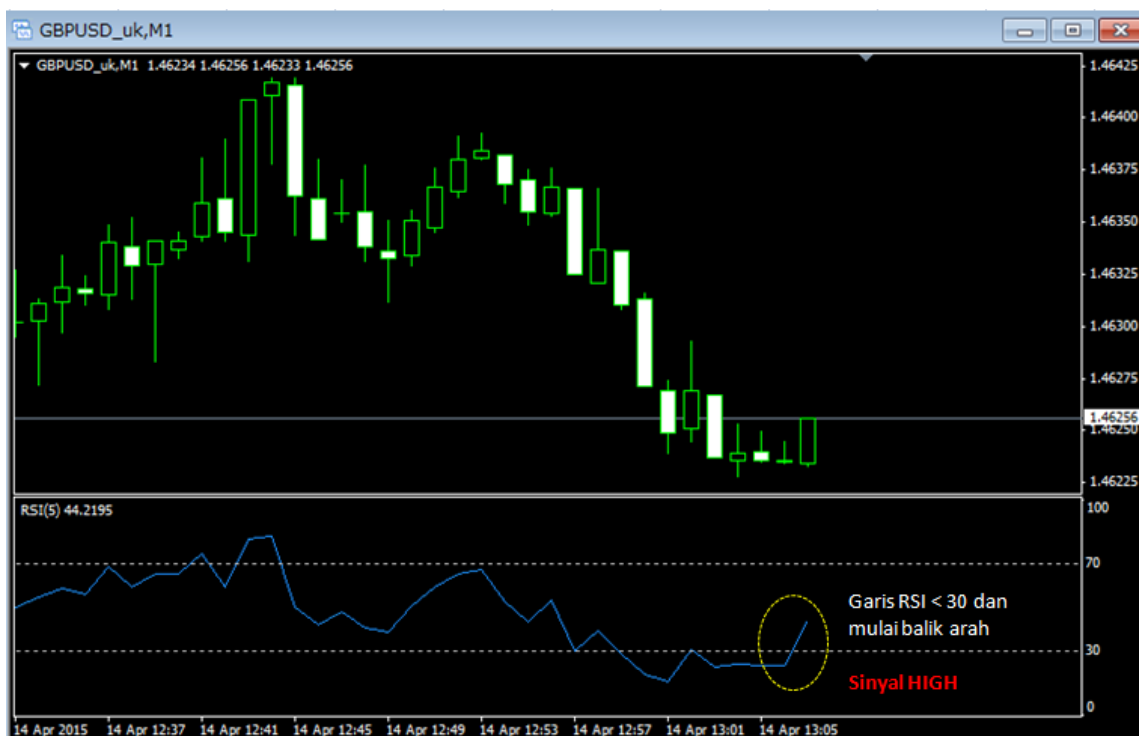

Pada chart GBP/USD M1 ini, garis RSI < 30 (keadaan *oversold*) dan mulai berbalik naik. Sinyal bahwa market berpotensi kembali naik, pilih HIGH di binary!

Hasilnya...

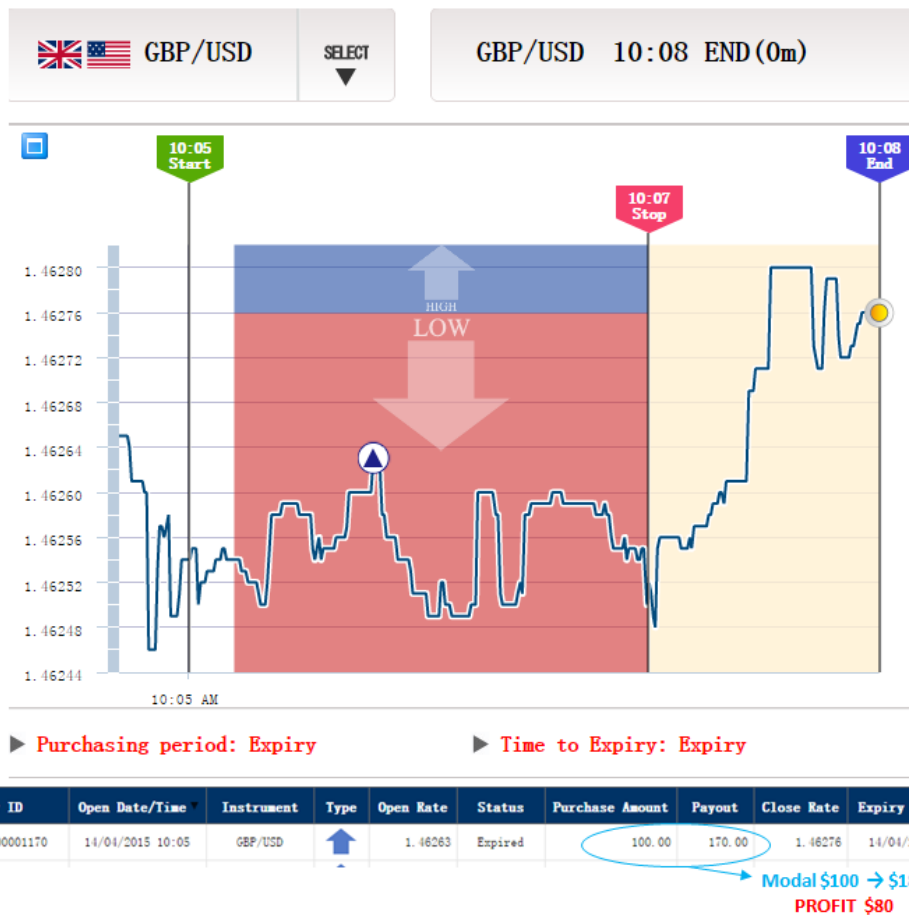

Sinyal RSI ternyata benar, dan prediksi HIGH di Binary menghasilkan profit 80 USD
😊

Hirose menggunakan indikator RSI dengan periode 5, dan chart timeframe M1 untuk Options 3 menit. Bagi Anda yang mau menggunakan RSI untuk trade options 10 menit, RSI bisa diubah ke periode 9 timeframe M5. Trader yang sudah berpengalaman di MT4 juga bisa mengganti setting periode RSI sesuai dengan gaya trading Anda.

Cara memasukkan indikator RSI ke chart MT4:

Toolbar **Insert** → Indicators → Oscillators → Relative Strength Index

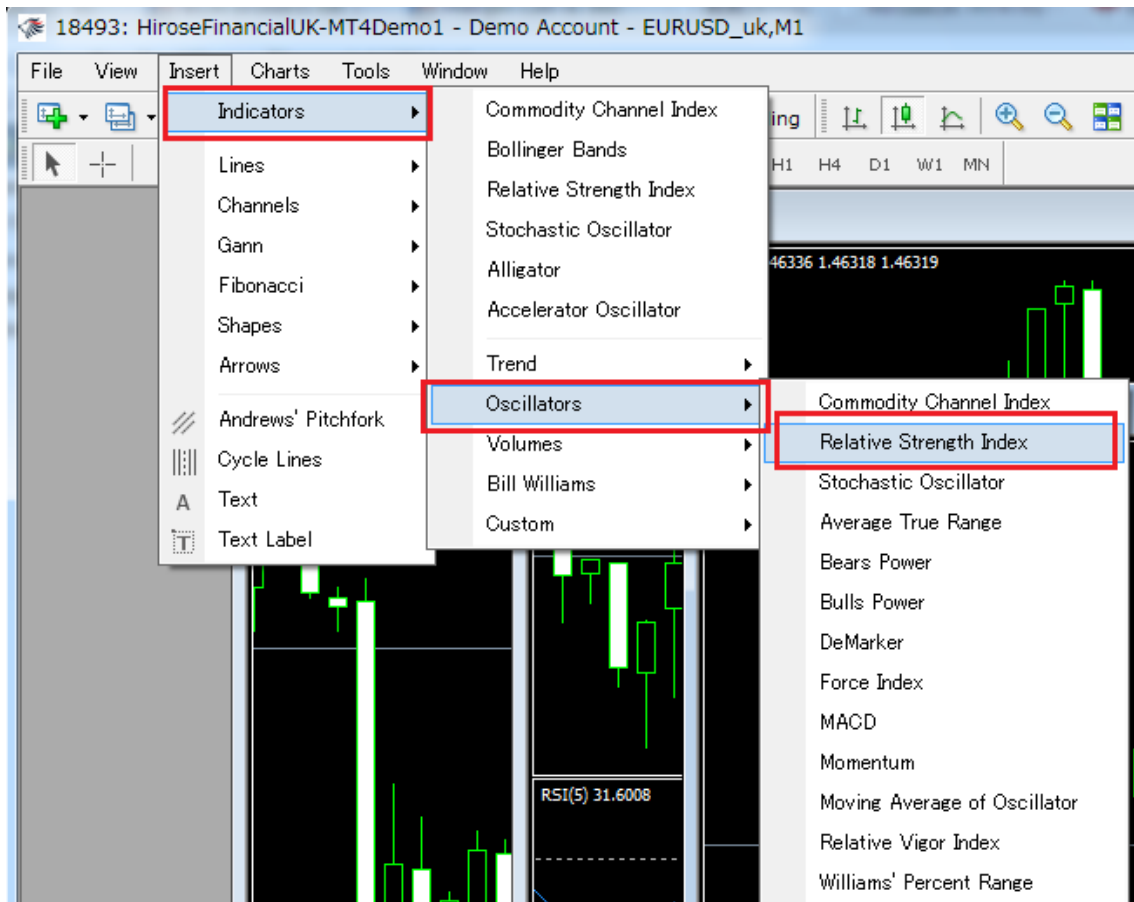

Di tab **Parameter**, ubah Period menjadi "5"

