

Trade dengan indikator RVI

Indikator RVI (Relative Vigor Index) termasuk salah satu indikator platform MT4 yang memberikan sinyal trading dari kondisi market saat itu, apakah marketnya sedang dalam keadaan *oversold* atau *overbought* (kurang lebih mirip dengan indikator CCI dan Stochastic).

Market *oversold* = terlalu banyak trader yang ambil posisi SELL, sehingga market turun secara berlebihan → potensi berbalik arah NAIK

Market *overbought* = banyak trader yang ambil posisi BUY, sehingga market naik secara berlebihan → potensi berbalik arah TURUN

Tampilan RVI di platform MT4:

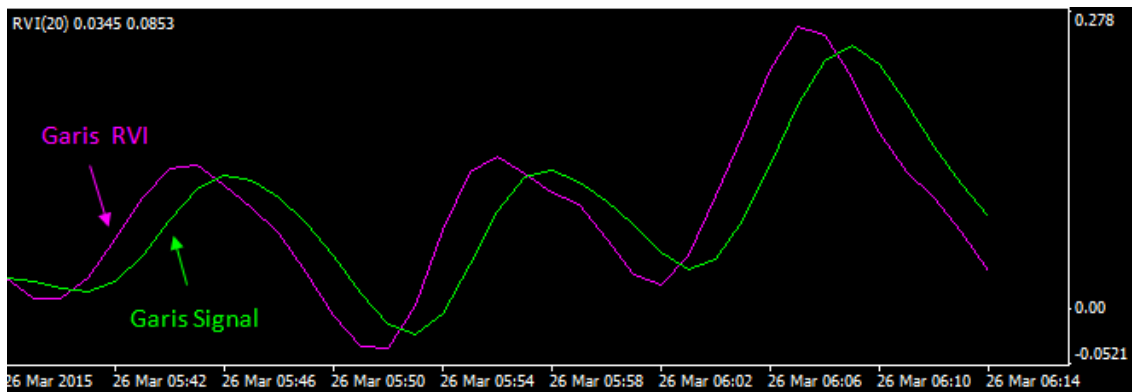

Daerah di atas batas 0.00 → area *overbought*, potensi **LOW**

Daerah di bawah batas 0.00 → area *oversold*, potensi **HIGH**

Sinyal untuk trade muncul ketika garis RVI berpotongan dengan garis Signal, dan perpotongan ini ada di atas/bawah garis 0.00

Sinyal trade di Binary Options:

• Perpotongan garis RVI dan garis Signal mengarah ke bawah, berada di atas batas 0.00
→ Sinyal **LOW**

• Perpotongan garis RVI dan garis Signal mengarah ke atas, berada di bawah atas 0.00
→ Sinyal **HIGH**

Contoh trade dengan sinyal dari indikator RVI:



Garis RVI dan Signal berpotongan menghadap ke atas, dan perpotongan ini ada di bawah garis 0.00 (area *oversold*). Syarat untuk open posisi HIGH di binary terpenuhi, langsung pasang trade!

Hasilnya...

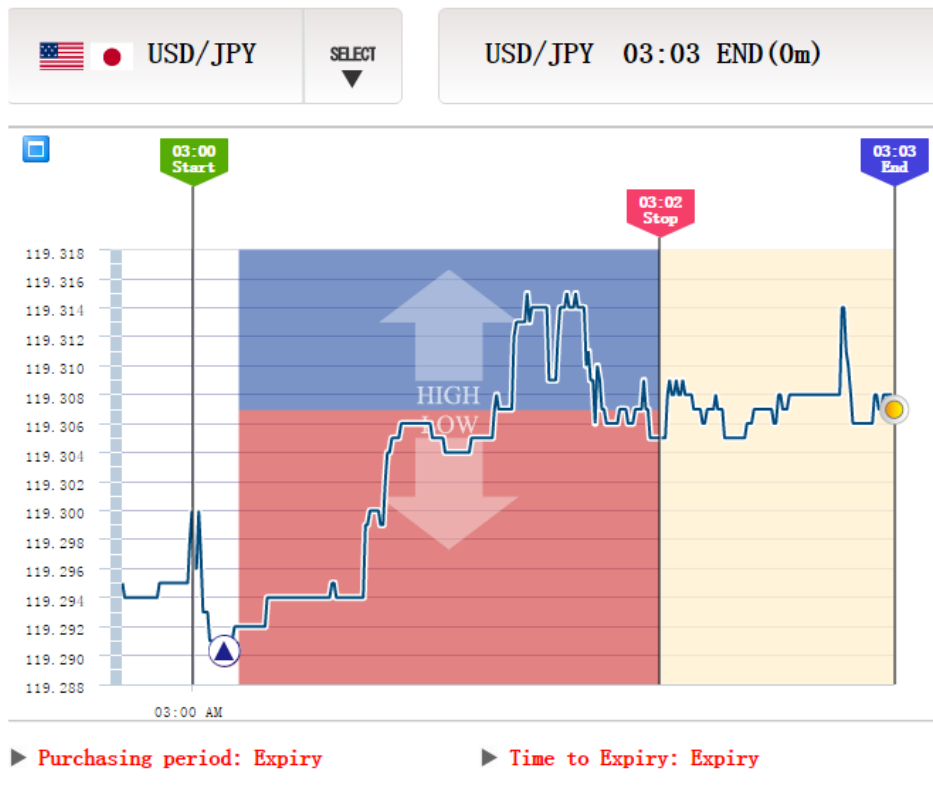

Order ID	Open Date/Time	Instrument	Type	Open Rate	Status	Purchase Amount	Payout	Close Rate	Expiry Date/Time
20150326000000377	26/03/2015 03:00	USD/JPY	↑	119.290	Expired	150.00	255.00	119.308	26/03/2015 03:03

MODAL \$150 → \$255
 PROFIT \$75

Profit 75 USD 😊

Agar sinyal yang Anda dapat dari indikator RVI ini akurat, Hirose menganjurkan Anda trade jika **perpotongan garis RVI dan garis Signal terjadi jauh di atas/bawah batas 0.00.**

Jika Anda trade ketika perpotongan ada di dekat garis 0.00, kemungkinan sinyal arah HIGH/LOW yang muncul tidak bertahan lama, dan potensi prediksi Anda malah salah di menit-menit terakhir. Oleh karena itu, semakin jauh jaraknya dari batas 0.00, semakin akurat sinyalnya! 😊

Cara input indikator RVI ke chart MT4:

Insert → Indicators → Oscillators → **Relative Vigor Index**

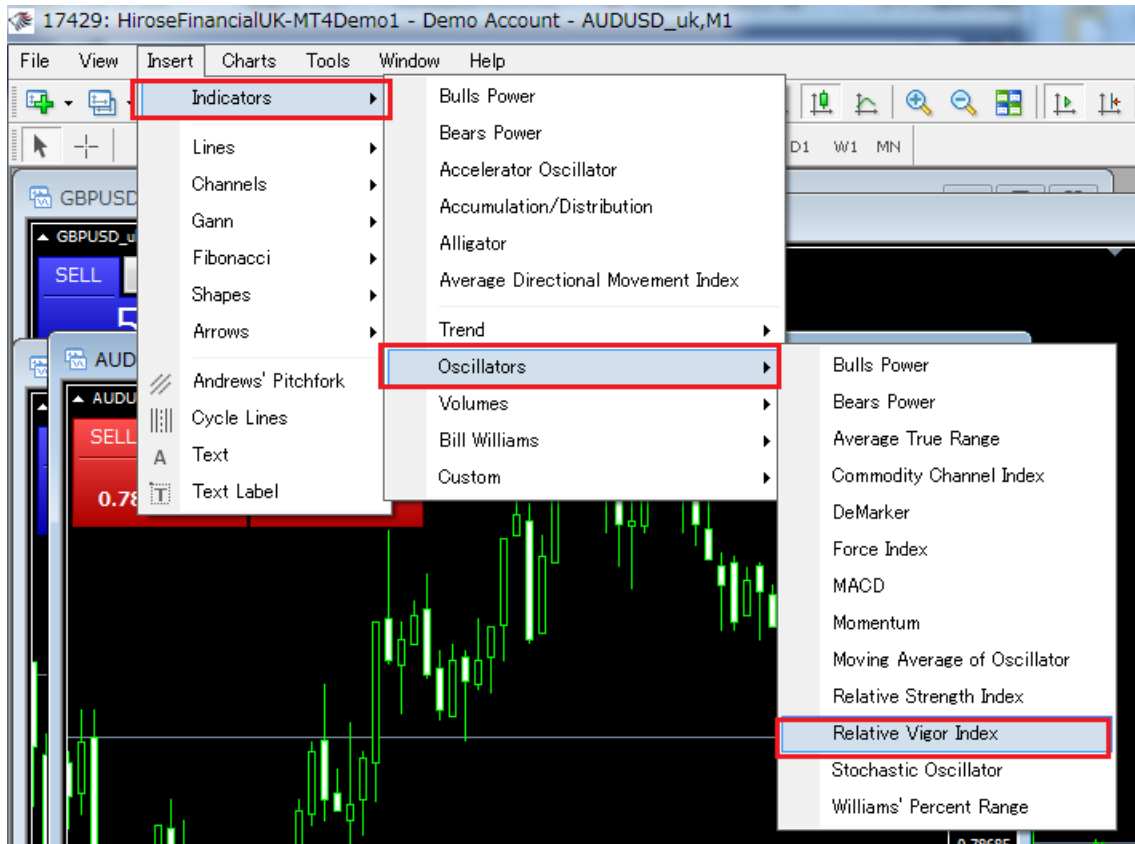

Pada tab **Parameter**:

1. Ubah **Period** menjadi 20
2. Set warna garis RVI dan garis Signal

